

西胆振地域連携研修・法人内研修 実施報告書

| | |
|------------|-------------------|
| 研修名 | 認知症対応力向上研修 |
|------------|-------------------|

| | |
|-----------------------------------------------------------------------------------------------------------------------------------------------------------------------------|--------------------|
| 対象者 | 勤続年数5年未満の方（職種問わない） |
| 日程 | 令和5年2月14日（火） |
| 会場 | ZOOM 研修 |
| 研修のねらい | |
| <p>認知症ケアを実践する際には、認知症の人を理解した上で原因となる疾患、ステージごとの状態、そして中核症状への適切な対応を行うことが求められます。本研修では、認知症ケアの知識と技術を再確認し対応力向上を目的としたものと、自己の知識・技術向上はもとよりケア技術指導に必要なスキル習得を目的とした階層別により内容を変え、開催いたします。</p> | |

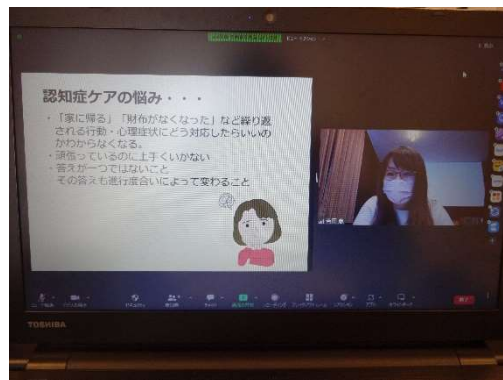

| 研修プログラム | | | | |
|----------------------|----------|----------|-------------------------|----------------------------------------------------------------------------------------------------------------------------------------------|
| 時間 | 研修科目 | 講義形式 | 講師 | 研修内容 |
| 13:30～15:00 (90分) | 認知症対応力向上 | 講義 演習 | 大原の杜・財田の杜) 吉田施設長 | 原因疾患の理解と中核症状の医学的・心理的理解など認知症の人を多角的に理解した上で具体的な対応について学びます。また、認知症のBPSDの解決に向けた新規評価尺度である、認知症困りごと質問票(BPSD+Q)とアルツハイマー型認知症の進行度を図る指標 (FAST) についても触れます。 |



| 研修の様子 |
|-----------------------------------------------------------------------------------------------------------------------------------------------------------------------------------------------------|
| <p>各施設・事業所の勤続年数5年未満の職員14名が参加した。まずは日頃の業務における自身のケアの振り返りを行い、基礎知識として認知症の原因疾患やステージごとの状態、中核症状・BPSDについて再確認をした。生活場面に沿った具体的な症状をもとにケアの視点や方法についても学んだ。認本研修で学んだ認知症ケアの知識や技術を介護現場で活かし、引き続き対応力の向上に努めていくことを確認した。</p> |