来夢の杜太田通信

VOL.60　発行日　令和4年3月10日

社会福祉法人幸清会
グループホーム来夢の杜太田
常陸太田市上河合町 1527-1
TEL 0294-80-6549
FAX 0294-80-2055
発行責任者　湯田　愛

令和４年３月１日、来夢の杜太田は開設５周年を迎えました。新規開設という形ではなく、既存の施設の運営主体が変わる形で新たにスタートした来夢の杜太田は、波あり谷あり…本当に色んなことが起きた５年間でした。しかし、いつも入居者の笑顔に救われ、ご家族に支えられ、行政や地域の皆さんに助けていただきながら１歩ずつ歩んできました。皆様に感謝です。
地域の方たちに信頼していただき、困った時に頼っていただける施設になるべく、今後とも職員一同笑顔で頑張ります！

広報誌に掲載させていただいている写真は、ご本人・家族の承諾及び同意をいただいた上で掲載しております。

２月の活動報告

２月４日	新型コロナワクチン追加接種
２月４日	災害備蓄品消費日
２月４日	追加ワクチン接種
２月８日	ＰＣＲ検査（２回目）
２月９日	zoom 会議
２月１２日	認知症ケア研究会研修
２月１４日	バレンタインお菓子作り
２月１５日	ＰＥＡＰ研修（２名）
２月１９日	季節を感じるメニュー
２月２０日	あじさいユニット会議
２月２４日	すずらんユニット会議
２月２４日	zoom 会議
２月２８日	行動規範委員会

３月の活動予定

３月１日	来夢の杜太田開設５周年記念
３月２日	氷河期世代職場実習受入
３月２日	出張理美容
３月３日	ひな祭り会
３月３日	監事監査
３月７日	入居者誕生会
３月１１日	ワクチン追加接種(職員２名)
３月１８日	消防設備点検
３月１９日	zoom 研修
３月２０日	あじさいユニット会議
３月２４日	理事会・経営会議
３月２５日	ラーメン外食（入居者３名）
３月２６日	入居者誕生会

入居者誕生会

すずらんユニットの入居者２名が誕生日を迎えられました。

季節を感じるメニュー

季節を感じるメニューを担当している森木シェフの今月のメニューは…「ほうれん草の卵とじ」でした。食事形態の違う入居者みんなが食べやすいメニューをいつも考えてくれています。

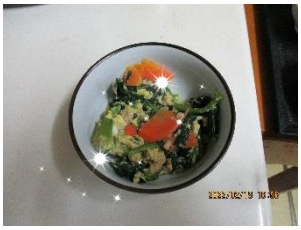

室内レクリエーション

ユニット対抗のイベントは月１回計画していますが、普段から各ユニットでは様々な室内レクリエーションを行っています。体を動かすレクリエーションや物作りのレクリエーションなど、その日の入居者と話し合いながら決めています。

２月１４日のバレンタインデイは、クレープを手作りしました。

凧玉作りに挑戦！完成した作品は道の駅に飾りました。

お礼

先日の古新聞ご協力の連絡に、たくさんのご家族の皆様や地域の皆様が答えてくださいました。本当にありがとうございました。