2022年6月 №1

SDGs活動報告

GHぬく杜の郷しおさい　SDGs推進委員

3 すべての人に健康と福祉を

喫煙と健康

望まない受動喫煙を防止する取り組みはマナーからルールへ！

GH ぬく杜の郷しおさいでは衛生委員を中心になって、受動喫煙防止の研修を行いました。喫煙者本人の人体への影響・喫煙していない人への副流煙の影響や改正健康増進法では、喫煙が可能な施設へ対して、標識の表示が定められている事を研修しています。

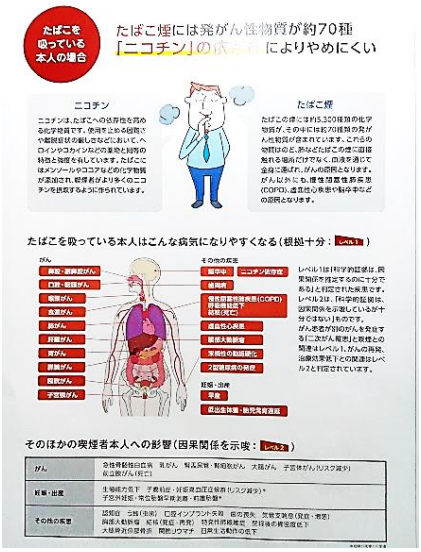

グループホームぬく杜の郷しおさい

2022年6月 №2

SDGs活動報告

GHぬく杜の郷しおさい　SDGs推進委員

12 つくる責任 つかう責任

17 パートナーシップで目標を達成しよう

豊浦産のホタテといちご！

残念ながら今年も豊浦町の最大イベント「いちご豚肉まつり」がコロナの影響で中止となってしまいました。そこでしおさいでは、豊浦町の名産品であるいちごとホタテを使用した「しおさい いち豚まつり」を開催しました。町内のたけしま商店からホタテ弁当をテイクアウトし、おやつにはいちごを頂きました。少しでも豊浦町に貢献するため地産地消の活動を継続していきたいと思います。

グループホームぬく杜の郷しおさい