ほうむたうん
幸豊園通信

特別養護老人ホーム幸豊園
発行日　２０２１．８．１０
NO　２９７
TEL　０１４２－８４－１０５３
FAX　０１４２－８４－１６７８
HP　http://www.koseikai-wel.or.jp

コロナウイルスワクチン接種後の家族等面会について

面会制限の一部解除等のお問い合わせを度々お受けしておりますが、今後の面会についての状況をお知らせいたします。

幸豊園では入居者様、職員の２回目ワクチン接種後２週間を経過した８月の中旬を予定しておりましたが、７月２５－３１週に近隣の洞爺湖町で感染者が３名発生し、また全道でも感染拡大が続いており、札幌にまん延防止等重点措置が８月末まで発令されていますので面会の再開は早くとも９月以降を予定しております。

詳しい内容は決定次第文書にてのご案内となりますが、予約制であること、面会希望者が２回目のワクチン接種から２週間を経過していることの接種記録書の提示・確認が必要条件に入ります。面会をご予定のご家族の皆様はご準備のほどよろしくお願いいたします。

今後とも入居者への感染拡大を防ぐためご理解、ご協力をよろしくお願いいたします。

イキイキ体操のご紹介

北橋先生によるイキイキ体操の時間です。
皆様真剣に健康維持に取り組んでいます。
体もイキイキ、心もイキイキ！

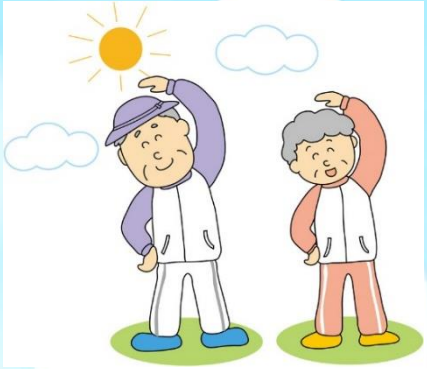

ご寄付ありがとうございました。

駒井　千晴　様　宮﨑　玲子　様　目黒　成久　様　上白土　裕子　様
鈴木　洋子　様　矢口　正美　様　矢口　洋子　様　新井田　ヒサ子　様
尾口　正起　様　尾口　雅恵　様　高畑　進　様