せせらぎ通信

令和2年7月号

「七夕　～　願い事が叶いますように」

特別養護老人ホーム　おおたきの杜

令和2年7月3日、それぞれの願いを短冊に込め、和気あいあいと笹に飾り付けしました。綺麗な笹の隣で記念撮影も行い、楽しい時間を過ごしました。
令和2年7月10日には昼食に七夕そうめんやスイカを提供しました。とても天気が良く、外に出て食事をされた入居者様もいました。おやつには天の川ようかんを提供し、お腹も心も大満足な1日でした。

新型コロナウイルスの感染がまだ続いているため面会の規制を継続しております。入居者の皆様、ご家族の皆様にはご迷惑・ご不便をおかけしておりますが、ご理解のほどよろしくお願いいたします。
尚、ご不明な点がございましたら施設までご連絡願います。

社会福法人　幸清会

特別養護老人ホーム　おおたきの杜

〒052-0311
伊達市大滝区本郷町８６番地１
TEL0142-68-6848　FAX0142-68-6040
http://www.koseikai-wel.or.jp

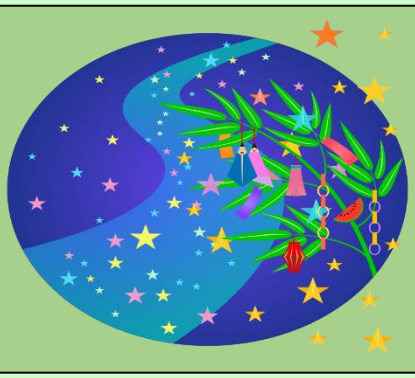

篠原ケアワーカーが大切に育てている通称“篠原農園”で、ブロッコリーやラディッシュ、キャベツが最盛期を迎えました。新鮮な野菜がたくさん採れて皆様も大喜び。収穫した野菜は入居者様にサラダとして提供し、美味しくいただきました。

篠原農園 大収穫祭

土用の丑

令和2年7月17日昼食、一足先に“土用の丑の日メニュー”を提供しました。今年はボリューム・スタミナ満点の「うな丼」うなぎを惜しみなくふんだんに盛り付け、入居者様からは「豪華だね」「やっぱりうなぎは美味しいね」と喜びの声がたくさん聞かれていました。

令和2年7月23日の海の日は、昼食に「鮭ちらし定食」を提供しました。
鮭ちらしは大人気で、中には「お替り！」と話される入居者様も。デザートのメロンも皆様「甘くて美味しい！」と絶賛されていました。

海の日

スポーツの日

続く令和2年7月24日スポーツの日には、“運動会のお弁当”をイメージした「サンドイッチプレート」を提供しました。たこさんウインナーや鶏の唐揚げ、エビフライ等々…おかずもたっぷりでしたが、皆様綺麗に完食されていました。

職員紹介

高校生2名が夏休み期間中アルバイトに来ています。
入居者様とカルタ取りをしたり、カラオケレクを楽しんだりと入居者様にとってより楽しく充実した毎日を過ごして頂けるよう、様々なお仕事を手伝ってくれています。