地域密着型特別養護老人ホーム

財田の杜 通信

令和４年度　1月号

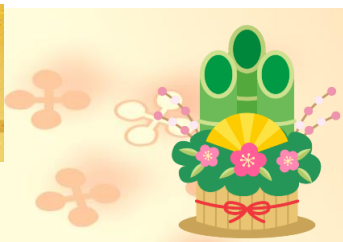

新年明けましておめでとうございます。
皆さまにおかれましては、お健やかに新年をお迎えのこととお慶び申し上げます。
昨年中は格別のご支援・ご協力を賜り衷心よりお礼申し上げます。
新型コロナウイルス感染症は、いまだ終息の兆しはなく4年目に入ろうとしています。施設では、外出や面会制限等の不自由な状態が続いており、大変心苦しく申し訳なく思っております。一日も早く新型コロナウイルス感染症が世界的に終息することを願いつつ、感染対策を継続して参りますのでご理解賜りますようお願いいたします。
さて、当法人は春に設立50周年を迎えます。50年のあゆみを皆でふりかえり、あらためて法人理念である入居者様の「穏やかで楽しい尊厳ある生活」「その人らしいあたり前の生活」についてしっかり考え実践する1年にしたいと思っております。本年もどうぞよろしくお願い申し上げます。

施設長　　吉田　恵

クリスマス会

12月22日にクリスマス会を開催しました！！
昼食には豪華にお寿司をテイクアウト！！
皆さん、好きなネタを選び「美味しいね、お寿司久しぶりに食べた」ととても喜ばれていました。入居者様の中には、たくさんおかわりをして、それでも食べたりないと・・・最後まで食事席を立ちあがらなかった方もいます。大変ご満足をいただけました！おやつ時にはサンタクロースに変装した職員がマジックショーを実演したりプレゼントを渡したりと、入居者様にとって笑顔あふれる1日となったと思います♪♪

お問い合わせ

お困りのこと等ございましたらご相談ください。

TEL：0142-82-4710

ホームページ
http://www.koseikai-wel.or.jp

31日　昼食　年越しそば
　　夕食　お祝い折詰

今年のお正月メニューをご紹介！！

食事は生活の楽しみ！！お正月を満喫していただくためにメニューを考えています！！

繭玉飾り

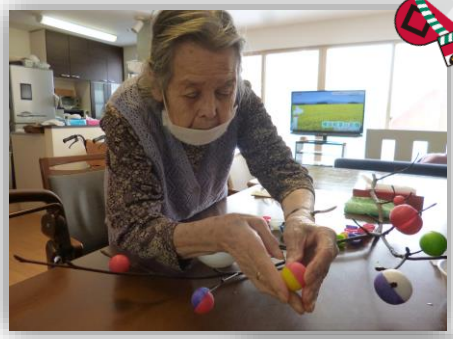

1日　昼食　いももち雑煮
2日　昼食　お赤飯

1月

9日　主任会議
11日　洞爺温泉病院往診
16日　給食・職員・防災会議
17日　床屋　洞爺温泉病院往診
18日　令和4年度第3回法人監事監査
25日　洞爺温泉病院往診
26日　運営推進会議

入居者募集中

入居条件（原則として）
・保険者が洞爺湖町の方
・要介護度３以上の方
（要介護度１，２の方は相談に乗ります）

お問い合わせ
TEL:0142-82-4710

空き　0部屋（令和5年1月10日現在）
入居待機者　3名